Cubrex MEDICAL & SAFETY EQUIPMENT

Catálogo de Productos

Mascarillas
Guantes Médicos
Vestimenta Protectora
Caretas
Gel Antibacterial
Termómetros
Insumos
Pruebas rápidas COVID
Vacunas

Cubrex MEDICAL & SAFETY EQUIPMENT

QUIENES SOMOS

Cubrex es una marca dedicada a la venta y distribución de equipos médicos de protección (PPE) de alta calidad. Certificada por múltiples organizaciones como lo son FDA, CE, SGS, TUV, CDC y ASTM. Situada estratégicamente en Panamá, donde están los dos puertos con mayor movimiento de América Latina y a la vez el Canal de Panamá, para poder cumplir con nuestros clientes en la mayor brevedad posible.

Nuestro objetivo es proveer un servicio impecable para nuestros clientes

-Contamos con niveles constantes de inventario de los productos en nuestro catalogo para garantizar los mejores tiempos de respuesta
-Nos esforzamos por garantizar el tiempo de entrega establecido
-Contamos con una estructura y socios estrategicos para garantizar las entregas en el tiempo requerido por aire, mar o tierra
-Tenemos la capacidad de adaptarnos a los requisitos de nuestros clientes

NUESTROS PRODUCTOS

1. Mascarillas
2. Guantes
3. Vestimenta protectora
4. Caretas
5. Gel Antibacterial
6. Termómetros
7. Insumos
8. Kit de pruebas rápidas COVID
9. Vacunas

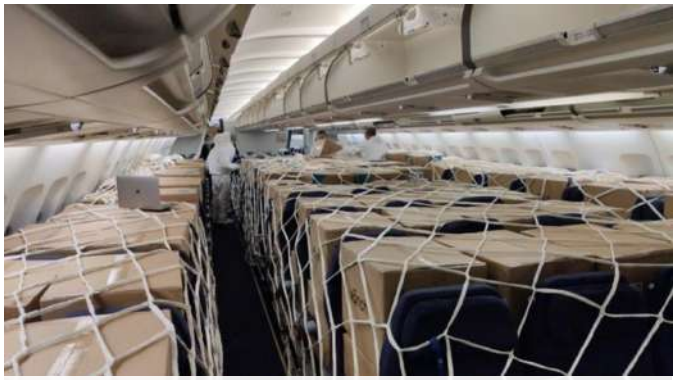

SOSTENIBILIDAD

La sostenibilidad es mucho más que solo hacer lo correcto. Crea una ventaja competitiva para nuestra compañía, ya sea un valor directo, como ahorros en los costos, o un valor indirecto, como la capacidad de reclutar y retener a los más talentosos.

También atrae a clientes y proveedores que desean hacer negocios con compañías que operan de manera transparente, responsable y ética.

Apoyamos una idea original que continúa centrándose en una estrategia de seguridad global que solicita a todos nuestros empleasos transmitir nuestra visión de un lugar de trabajo seguro, sin víctimas fatales ni incidentes que se puedan reportar.

La estrategia involucra a los empleados en cuatro áreas clave: liderazgo, responsabilidad, reducción de riesgos y un sólido sistema de salud medioambiental y administración de la seguridad.

Los clientes, empleados, inversores, proveedores y comunidades esperan más de las corporaciones que les interesan. Mi esperanza es que nuestros resultados de sostenibilidad marquen el rumbo en la industria y satisfagan las expectativas de nuestras partes interesadas. Y lo que es más importante, buscamos permanentemente esforzarnos un poco más para crear un futuro sustentable al seguir mejorando el bienestar de las personas que atendemos día a día.

1 - MASCARILLAS

MASCARILLA QUIRÚRJICA TYPE IIR

DESCRIPCIÓN

Mascarilla quirúrgica desechable, tipo IR (según EN 14683: 2019 + AC: 2019), hidrófoba, azul, 3 capas, presillas elásticas, pieza plastificada flexible, dimensiones 17,5 x 9,5 cm

CARACTERÍSTICAS

· Dispositivo médico Clase I
· 3 capas (capas internas y externas de PP spunbond, capa de filtro soplado en fusión de PP)
· Sin látex ni fibra de vidrio Eficiencia de filtración bacteriana (BFE):> 98% *
· Transpirabilidad (presión diferencial Pa / cm): <60
· Resistencia a salpicaduras: 16 kPa *

*Según los requisitos de EN 14683 2019 + AC 2019

MASCARILLA QUIRÚRJICA TYPE II

DESCRIPCIÓN

Mascarilla médica desechable, Tipo II (según EN 14683: 2019 + AC: 2019), azul, 3 capas, orejeras elásticas, pieza nasal de plástico flexible, dimensiones 17,5 9,5 cm

CARACTERÍSTICAS

3 Dispositivo médico Clase I
· 3 capas (capas internas y externas de PP spunbond, capa de filtro de soplado en fusión de PP)
· Sin látex, sin fibra de vidrio
· Eficiencia de filtración bacteriana (BFE): 2 98% *
· Transpirabilidad (presión diferencial Pa / cm2?): <40 °

*Según los requisitos de EN 14683.2019 AC 2019

MASCARILLA DESECHABLE USO CIVIL

DESCRIPCIÓN

Mascarillas desechables civiles (no médicas) de 3 capas con goma elástica para protección respiratoria ligera y eficaz con mínimos riesgos. Mascarillas que tapan nariz y boca permitiendo respirar cómodamente.

CARACTERISTICAS

· Eficacia de filtración del material mínimo del 94%
· Fuga total hacia el interior (TIL) máximo del 8%
· Resistencia a la inhalación máxima 70 Pa (a 30 litros/minuto)
· Máxima caída de presión 240 Pa (a 95 litros/minuto) o bien 500 Pa (a 95 litros/minuto con obstrucción)
· Resistencia a la exhalación máxima 300 Pa (a 160 litros/minuto)
·Contenido de CO2 en el aire de inhalación (espacio muerto) inferior al 1%

*Según requisitos EN 149:2001+A1:2009

MASCARILLA RESPIRATORIA FFP2

DESCRIPCIÓN

Media máscara filtrante de alta calidad de clase FFP2, no reutilizable (NR). Categoría II Equipo de protección personal (EPI), certificado según EN 149: 2001 + A1: 2009, con examen de tipo UE según el reglamento (UE) 2016/425. Hecho de polipropileno no tejido de 4 capas con alta eficiencia de filtración de partículas (PFE) y baja resistencia a la respiración al mismo tiempo. Ajuste anatómico para la mayor comodidad de uso posible y la máxima protección a través de muy pocas fugas.

MATERIAL Y COMPONENTES

· Máscara de polipropileno no tejido de 4 capas, que consta de:
· Capa exterior impermeable hecha de PP spunbond
· Segunda capa hecha de PP spunbond para filtración adicional
· Capa electroestática de PP meltblown para filtración de partículas pequeñas
· Capa interna hipoalergénica de PP spunbond para una comodidad confortable de la piel

Con pieza nasal flexible de aluminio (1), sello interno de espuma en la zona de la nariz (2) y orejeras elásticas. Protector de oído adicional para la conexión opcional de los lazos en la parte posterior de la cabeza.

OTRAS CARACTERÍSTICAS

· Diseño cómodo y flexible, que se adapta bien a diferentes formas de rostro
· Ajuste fácil y natural para una protección óptima
· Permite una visión clara, incluso para usuarios que usan gafas
· Ultraligero, suave y cómodo de usar

· Eficiencia de filtración de partículas (PFE): 94% *
· Fuga total hacia el interior: s 8% *
· Resistencia a la inhalación: s 70 Pa a 30 l/min, s 240 Pa a 95 l/min
· Resistencia a la exhalación: s 300 Pa a 160 l/min *

*Según los requisitos de EN 149 20014A1 2009

RESPIRADOR - N95 - Aprobado por la FDA 510(k) para uso médico

DESCRIPCIÓN

Los respiradores N95 quirúrgicos proporcionan la protección respiratoria de los respiradores N95 y la protección contra aerosoles y salpicaduras de las mascarillas quirúrgicas. Estos productos están aprobados por NIOSH como respiradores N95 y autorizados por la Administración de Alimentos y Medicamentos (FDA) como dispositivos médicos.

CARACTERISTICAS

· Aprobado por NIOSH, N95. Provee por lo menos un 95% de eficiencia de filtrado contra ciertas partículas sin base de aceite.

· Correas para la cabeza sin látex ni grampas para comodidad y seguridad.
· Presilla moldeada para la nariz provee mayor comodidad y ayuda a reducir la niebla potencial.
· Construcción más durable con doble armazón para una larga vida y mejor valor.
· Filtro electrostáticamente cargado provee baja resistencia a la respiración

MASCARILLA KN95 - EN 149:2001+A1:2009

DESCRIPCIÓN

Respirador diseñado con el fin de lograr una mayor comodidad al mismo tiempo una efectiva protección al usuario, tanto en su colocación y respiración. Su forma convexa, el diseño de sus bandas elásticas y el clip para el ajuste a la nariz; aseguran un excelente sello, adaptándose a un amplio rango de tamaños de cara. El respirador de libre de mantenimiento brinda una efectiva y confortable protección respiratoria contra partículas sólidas y líquidas sin aceite. Protege contra virus como la tuberculosis e influenza

CARACTERISTICAS

· Nombre del Producto: Mascarilla Respiratoria KN95
· Tipo de Aerosol: Sin aceite
· Color: Blanco
· Tamaño: Universal
· Válvula de exhalación: No
· Accesorio de correa: Engrapada
· Clip ajustable para nariz: Si
· Norma: KN95 (China GB2626-2006)
· Certificación: CE y FDA

Cubrex MEDICAL & SAFETY EQUIPMENT

2 - GUANTES MÉDICOS

PROPÓSITO

- Proteger al paciente y al profesional.
- Prevenir que los microbios se queden adheridos a las manos
y que se propaguen infecciones por medio de ellas.
- Proteger las manos de:
  · Accidentes ocupacionales
  · Agentes de limpieza
  · Químicos
  · Heridas

USO DE LOS GUANTES

-Los guantes médicos son de un solo uso.
-Se usan por procedimiento y por paciente.
-Los guantes se utilizan estériles o limpios de fábrica dependiendo de la situación.
-Los guantes desechables no se lavan ni desinfectan.

USA LOS GUANTES CORRECTAMENTE

- Los guantes médicos se ponen en manos limpias y secas.
- Las manos se desinfectan antes de ponerse.
- Después de la desinfección, las manos deben de secarse antes de poner los guantes.
- Las manos se pueden infectar después de quitarse los guantes, es por eso por lo que las manos se deben de desinfectar nuevamente después de retirarse los guantes.
- En todos los casos en los que se involucran materiales contaminados, se debe de prestar la correcta atención para el proceso de correcto retiro de los guantes.
- La parte externa del guante no debe de estar en contacto con la piel.
- Cuando sea necesario se puede aplicar doble colocación se disminuye el riesgo de contaminación de piel cual se retiran (por ejemplo, cuando se manejan citostáticos).

ELECCIÓN DE GUANTE

VINIL
• Hospitales, clínicas, cuidados en el hogar, laboratorios, alojamiento, industrias de IT, industrias de belleza.
• Personas que sufren de alergia al látex.
• Cuando el guante no este expuesto a estrés mecánico fuerte.
• A prueba de agua (ligeramente, tanto caliente como frio).
• Términos de uso general corto.
• Económico y ampliamente usado.

POLISINTÉTICO
• Cuidados en el hogar, laboratorios, alojamiento, procesamiento de alimentos, industrias de belleza.
• Personas que sufren de alergia al látex.
• Cuando el guante no este expuesto a estrés mecánico fuerte.
• Libre de plastificante, libre de benceno, alimentos seguros (generalmente).
• Términos de uso general corto.
• Económico y ampliamente usado.

NITRILO
• Hospitales, Clínicas, cuidados en el hogar, laboratorios, talleres, procesamiento de alimentos, industrias de IT, industrias de belleza.
• Cuando se necesita protección contra microbios en alimentos.
• Personas que sufren de alergia al látex.
• Cuando se manipulan objeticos filosos (protección limitada).
• Manejo de citostáticos, químicos (protección limitada y ocasional).
• A prueba de agua (ligeramente, tanto caliente como frio).

LÁTEX DE CAUCHO NATURAL
• Hospitales, clínicas, cuidados en el hogar, laboratorios, alojamiento, talleres, industrias de IT, industrias de belleza.
• Cuando se necesito protección en contra de microbios.
• Cuando el guante este sujeto a estrés mecánico fuerte (protección limitada).
•A prueba de agua (ligeramente, tanto caliente como frio).
•Uso a largo plazo.

CATEGORÍAS/SECTORES

Propósitos médicos/examinación

Cuidado de la salud/enfermería

Propósitos industriales/equipo de protección personal

Laboratorios/propósitos generales

Industrias de IT/habitación limpia

Limpieza/trabajo de casa

Procesamiento de alimentos/Manejo

Cubrex MEDICAL & SAFETY EQUIPMENT

GUANTES DE VINIL - Guantes para examinación de vinil

Libres de talco y con talco, los guantes de vinil ofrecen un guante 100% sintético el cual es mas ligero y suave que el vinil estándar y tiene practica protección para varias aplicaciones. Un buena sensación y rendimiento. Es una buena alternativa para quienes sufren de alergias del tipo 1.

CARACTERISTICAS

· Libre de POD y DEHP
· Sin proteínas de látex, buena alternativa para quienes sufren de alergias del tipo 1.
· Adecuados para la manipulación de alimentos, excepto para alimentos grasosos.
· Disponibles con o sin talco.
· Barrera practica para amplios rangos de aplicaciones.
· Muy suaves.
· Buen ajuste, sensación y rendimiento.
· AQL 1.5, 2.5, 4.0 disponible.

ESTANDARES DE CALIDAD

· Cumple con EN 455 Y EN 374
· Cumple con ASTM D5250 (Productos relacionados con E.U.)

LIBRE DE TALCO

REF	TALLA	DISPENSADOR	CAJA DE TRANSPORTE
VG-141	XCH	100	1000
VG-141	CH	100	1000
VG-141	M	100	1000
VG-141	G	100	1000
VG-141	EG	100	1000

CON TALCO

REF	TALLA	DISPENSADOR	CAJA DE TRANSPORTE
VG-145	XCH	100	1000
VG-145	CH	100	1000
VG-145	M	100	1000
VG-145	G	100	1000
VG-145	EG	100	1000

INFORMACIÓN TÉCNICA

Tipo	Libre de talco/con talco, sin esterilizar
Material	vinil
Color	Transparente
Modelos	Ambidextros, con borde enrolado.
Almacenamiento	Proteger de calor, humedad, luz fuerte y ozono.
Tamaño/Longitud total según EN 455-2	XS, S, M, L Y XL 240mm (>230mm para EU)
Impermeabilidad	Según EN 455-1AQL 1.5, 2.5, 4.0 disponible
Durabilidad, en paquete original si se almacena según din 7716, ISO 2230	Mínimo 5 años

GUANTES DE VINIL - Guantes para examinación de vinil-Premium

Guantes de vinil Premium súper fuertes libres de talco ofrecen protección práctica para varias aplicaciones. El guante es 100% sintético y tiene buen sentido táctico. Una muy buena alternativa para aquellos que sufren de alergias del tipo 1.

CARACTERISTICAS

· Libre de POD y DEHP
· Sin proteínas de látex, buena alternativa para quienes sufren de alergias del tipo 1.
· Adecuados para la manipulación de alimentos, excepto para alimentos grasosos.
· Barrera practica para amplios rangos de aplicaciones.
· Muy suaves y flexibles
· Buen ajuste, sensación y rendimiento.
· AQL 1.5.

ESTÁNDARES DE CALIDAD

· Cumple con EN 455 Y EN 374
· Cumple con ASTM D5250 (Productos relacionados con E.U.)
· FDA 510 (K) Disponible

LIBRE DE TALCO

REF	TALLA	DISPENSADOR	CAJA DE TRANSPORTE
VG-101	XCH	100	1000
VG-101	CH	100	1000
VG-101	M	100	1000
VG-101	G	100	1000
VG-101	EG	100	1000

INFORMACIÓN TÉCNICA

Tipo	libre de talco/con talco, sin esterilizar
Material	vinil
Color	Transparente
Modelos	ambidextros, con borde enrolado.
Almacenamiento	Proteger de calor, humedad, luz fuerte y ozono.
Tamaño/Longitud total según EN 455-2	XS, S, M, L Y XL 240mm (>230mm para EU)
Impermeabilidad según EN 455-1	AQL 1.5
Durabilidad, en paquete original si se almacena según din 7716, ISO 2230	Mínimo 5 años

GUANTES DE NITRILO

Guantes de nitrilo cómodos, súper suaves, flexibles y libres de talco, proveen seguridad añadida en varias aplicaciones. Diseñados con una formulación de nitrilo especial, se sienten y ajustan como el látex, permite un amplio rango de moción y excelente flexibilidad para minimizar estrés y fatiga. No contienen látex de caucho natural y son una excelente alternativa para quienes sufren de alergias del tipo 1.

CARACTERISTICAS

· 100% libre de látex- hecho con nitrilo durable, resistente a punción, libre de proteínas y talco, elimina la reacción de la alergia tipo 1 asociada al látex de caucho natural.
· Altamente elástico y suave.
· Borde enrollado para facilitar la colocación.
· Diseñado para dar una sensación de caucho natural.
· Textura en las yemas de los dedos para un agarre mejorado para todas las situaciones.
· Seguro para alimentos, adecuado para el manejo de alimentos grasosos incluyendo aceite de oliva y aceite de hígado de bacalao (producto especial).
· Protección en contra de una amplia variedad de químicos.
· AQL 1.5, 2.5, 4.0 disponible.

ESTÁNDARES DE CALIDAD

· Cumple con EN 455 Y EN 374
· Cumple con ASTM D6319 (Productos relacionados con E.U.)

LIBRE DE TALCO

REF	TALLA	DISPENSADOR	CAJA DE TRANSPORTE
VG-141	XCH	100	1000
VG-141	CH	100	1000
VG-141	M	100	1000
VG-141	G	100	1000
VG-141	EG	100	1000

Cubrex MEDICAL & SAFETY EQUIPMENT

INFORMACIÓN TÉCNICA

Tipo	libre de talco/con talco, sin esterilizar
Material	caucho de nitrilo butadieno (NBR)
Color	azul, blanco, morado, rosa, negro y rojo
Modelos	ambidextros, con borde enrolado.
Almacenamiento	Proteger de calor, humedad, luz fuerte y ozono.
Tamaño/Longitud total según EN 455-2	XS, S, M, L Y XL 240mm (>230mm para EU)
Impermeabilidad según EN 455-1	AQL 1.5, 2.5, 4.0 disponible
Durabilidad, en paquete original si se almacena según din 7716, ISO 2230	Mínimo 5 años

GUANTES DE NITRILO - Guantes para examinación de Nitrilo-Premium

Los guantes de nitrilo que ya han estado en el mercado por un largo tiempo tienen ahora una nueva formula para mayor suavidad y confort, y son mas cercanos al ajustamiento, sensibilidad táctil y funcionamiento de los guantes de látex. Son recomendados para el uso en áreas en las cuales se puedan presentar niveles de estrés.

CARACTERISTICAS

· 100% libre de látex- hecho con nitrilo durable. Elimina la reacción de la alergia tipo 1 asociada al látex de caucho natural.

· Cercano al ajustamiento, sensibilidad táctil y funcionamiento del látex.

· Diseñado para dar una sensación de caucho natural.

· Textura en las yemas de los dedos para un agarre mejorado para todas las situaciones.

· Seguro para alimentos, adecuado para el manejo de alimentos grasosos incluyendo aceite de oliva y aceite de hígado de bacalao (producto especial).

· AQL 1.5.

LIBRE DE TALCO

REF	TALLA	DISPENSADOR	CAJA DE TRANSPORTE
VG-101	XCH	100	1000
VG-101	CH	100	1000
VG-101	M	100	1000
VG-101	G	100	1000
VG-101	EG	100	1000

ESTÁNDARES DE CALIDAD

· Cumple con EN 455 Y EN 374

· Cumple con ASTM D6319 (Productos relacionados con E.U.)

· Cumple con ASTM F1671

· FDA 510(K) disponible

· Aprobado para usarse con medicina para quimioterapia.

INFORMACIÓN TÉCNICA

Tipo	libre de talco/con talco, sin esterilizar
Material	caucho de nitrilo butadieno (NBR)
Color	azul, blanco, morado, rosa, negro y rojo
Modelos	ambidextros, con borde enrolado.
Almacenamiento	Proteger de calor, humedad, luz fuerte y ozono.
Tamaño/Longitud total según EN 455-2	XS, S, M, L Y XL 240mm (>230mm para EU)
Impermeabilidad según EN 455-1	AQL 1.5
Durabilidad,	Mínimo 5 años, en paquete original si se almacena según din 7716, ISO 2230

GUANTES SYNMAX 4G

Nueva revolucionaria formula de material hibrido a base de vinilo utiliza las propiedades con elásticos y "huesos" fuertes de los guantes como el látex. Ofrecen sensibilidad táctil y barrera practica de protección mejorada para un amplio rango de aplicaciones. Son también una buena alternativa para quienes sufren de alergias del tipo 1.

CARACTERISTICAS

· Producto nuevo
· Libre de POD y DEHP
· Sin proteínas de látex, bajo potencial de alergia.
· Ajuste cómodo y conforme como el látex.
· Barrera efectiva y fuerza extra.
· Sensibilidad táctil mejorada.
· Colores populares como azul, morado, rosa y blanco.
· Protección económica.
· AQL 1.5.

LIBRE DE TALCO

REF	TALLA	DISPENSADOR	CAJA DE TRANSPORTE
VG-401	XCH	100	1000
VG-401	CH	100	1000
VG-401	M	100	1000
VG-401	G	100	1000
VG-401	EG	100	1000

ESTÁNDARES DE CALIDAD

· Cumple con EN 455 Y EN 374
· Cumple con ASTM D5250 (Productos relacionados con E.U.)

INFORMACIÓN TÉCNICA

Tipo	libre de talco/con talco, sin esterilizar
Material	compuesto de hibrido a base de vinilo
Color	azul, blanco, morado, rosa.
Modelos	ambidextros, con borde enrolado.
Almacenamiento	Proteger de calor, humedad, luz fuerte y ozono.
Tamaño/Longitud total según EN 455-2	XS, S, M, L Y XL 240mm (>230mm para EU)
Impermeabilidad según EN 455-1	AQL 1.5
Durabilidad,	Mínimo 5 años, en paquete original si se almacena según din 7716, ISO 2230

GUANTES SINTETICOS - Guantes para examinación de vinil

Guantes elásticos, blanco natural sin látex tienen un ajuste más cómodo que los guantes de vinil estándar. Ofrecen sensibilidad táctil mejorada y una práctica barrera de protección para un amplio rango de aplicaciones. También son una buena alternativa para quienes sufren de alergias del tipo 1.

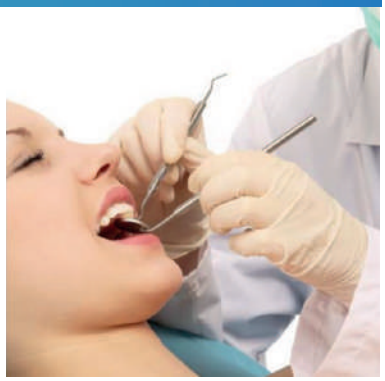

CARACTERISTICAS

· Libre de POD y DEHP
· Adecuados para la manipulación de alimentos, excepto para alimentos grasosos.
· Ajuste cómodo y conforme como el látex.
· Barrera efectiva y fuerza extra.
· Sensibilidad táctil mejorada.
· Mismo color que el látex.
· Protección económica.
· AQL 1.5.

ESTÁNDARES DE CALIDAD

· Cumple con EN 455 Y EN 374
· Cumple con ASTM D5250 (Productos relacionados con E.U.)
· FDA 510(K) disponible.

LIBRE DE TALCO

REF	TALLA	DISPENSADOR	CAJA DE TRANSPORTE
VG-301	XCH	100	1000
VG-301	CH	100	1000
VG-301	M	100	1000
VG-301	G	100	1000
VG-301	EG	100	1000

Cubrex MEDICAL & SAFETY EQUIPMENT

INFORMACIÓN TÉCNICA

Tipo	libre de talco/con talco, sin esterilizar
Material	vinil
Color	amarillo crema, blanco natural.
Modelos	ambidextros, con borde enrolado.
Almacenamiento	Proteger de calor, humedad, luz fuerte y ozono.
Tamaño/Longitud total según EN 455-2	XS, S, M, L Y XL 240mm (>230mm para EU)
Impermeabilidad según EN 455-1	AQL 1.5
Durabilidad	Mínimo 5 años, en paquete original si se almacena según din 7716 ISO 2230

GUANTES DE LATEX - Guantes para examinación de latex-premium

Los guantes de examinación de látex ofrecen una máxima comodidad y protección, una combinación perfecta de dureza, elasticidad y resistencia al deslizamiento. Debido a su grosor y elasticidad, funcionan bien situaciones de alto riesgo y tareas pesadas. Se ajustan cómodamente como una segunda capa de piel. El único inconveniente de los guantes de látex de caucho natural es que por ser un componente a base de proteínas puede causar reacciones alérgicas e irritación a algunas personas- incluyendo reacciones anafilácticas.

CARACTERISTICAS

· Puño con cuentas para ponérselo con facilidad y prevenir el retroceso.
· Excelente sentido táctil.
· Texturizado para un mejor agarre.
· Bajo nivel de proteínas extraíbles y residuos químicos.
· Alimentos seguros, adecuado para manipular todos los alimentos.
· AQL 1.5.

LIBRE DE TALCO

REF	TALLA	DISPENSADOR	CAJA DE TRANSPORTE
LG-101	XCH	100	1000
LG-101	CH	100	1000
LG-101	M	100	1000
LG-101	G	100	1000
LG-101	EG	100	1000

CON TALCO

REF	TALLA	DISPENSADOR	CAJA DE TRANSPORTE
LG-105	XCH	100	1000
LG-105	CH	100	1000
LG-105	M	100	1000
LG-105	G	100	1000
LG-105	EG	100	1000

ESTÁNDARES DE CALIDAD

· Cumple con EN 455 Y EN 374 e ISO 11193

INFORMACIÓN TÉCNICA

Tipo	libre de talco/con talco, sin esterilizar
Material	látex
Color	blanco natural.
Modelos	ambidextros, con borde enrolado.
Almacenamiento	Proteger de calor, humedad, luz fuerte y ozono.
Tamaño/Longitud total según EN 455-2	XS, S, M, L Y XL 240mm
Impermeabilidad según EN 455-1	AQL 1.5
Durabilidad,	Mínimo 2 años, en paquete original si se almacena según din 7716, ISO 2230

GUANTES DE LATEX - Guantes de látex quirúrgicos

Los guantes de látex quirúrgicos médicos ofrecen comodidad y sensibilidad táctil mientras provee una barrera de protección para cirujanos y enfermeros en procedimientos quirúrgicos. Los guantes quirúrgicos médicos están hechos de una variedad de materiales que incluyen látex, y están esterilizados con esterilización gamma o gas ETO. El guante quirúrgico es usado para proteger a los usuarios de unir los fluidos químicos, sanguíneos y corporales cuando se realiza una operación de examinación o quirúrgica en un hospital.

CARACTERISTICAS

· Alta calidad natural de látex.
· Bajo contenido de proteína.
· Alta resistencia y elasticidad.
· Ligeramente entalcado o revestido para ponérselo fácilmente.
· Hecho para mano izquierda y derecha para máxima comodidad.
· Puño con cuentas y terminado externo suave con textura.
· Estéril.
· AQL 1.5.

LIBRE DE TALCO

REF	TALLA	DISPENSADOR	CAJA DE TRANSPORTE
SG-105	6	50 pares	500 pares
SG-105	6.5	50 pares	500 pares
SG-105	7	50 pares	500 pares
SG-105	7.5	50 pares	500 pares
SG-105	8	50 pares	500 pares
SG-105	8.5	50 pares	500 pares
SG-105	9	50 pares	500 pares
SG-105	9.5	50 pares	500 pares

ESTÁNDARES DE CALIDAD

· Cumple con ASTM D 3577 (productos relacionados con EU)
· Cumple con EN 455 e ISO 10282
· Certificado CE

INFORMACIÓN TÉCNICA

Tipo	libre de talco/con talco, sin esterilizar
Material	látex natural
Color	natural
Modelo	Mano izquierda y derecha, con borde enrolado.
Almacenamiento	Proteger de calor, humedad, luz fuerte y ozono.
Tamaño/Longitud total según ISO 10282	6,6.5>260mm, 7-8>270mm, 8.5-9.5>280mm
Impermeabilidad según ISO 10282	AQL 1.5
Durabilidad	Mínimo 3 años, en paquete original si se almacena según din 7716, ISO 2230

GUANTES SINTETICOS SEDOSOS

Los guantes sintéticos sedosos están hechos de un material crudo revolucionario de películas de plásticos sin usar plastificante, el cual hace que el contenido sea libre de plastificantes, libre de látex y libre de ftalato, el cual es el mejor para procesar alimentos y cuidado de plata. El nuevo material asegura la tenacidad de los guantes junto con la suavidad y súper ligereza. También es fácil de llevar puesto debido a su superficie interior liso y suave que asegura el antideslizante por su textura exterior.

CARACTERISTICAS

· Peso extra ligero y pequeño volumen para almacenamiento.
· Excelente sensibilidad táctil, ultrasuave y resistente.
· Textura para agarre mejorado.
· Libre de talco.
· ibre de plastificantes, ftalatos y proteínas.
· Amigable con el medio ambiente.
· Alimentos seguros, adecuado para manejar todos los alimentos en una solución económica.
AQL 2.5, 4.0.

ESTÁNDARES DE CALIDAD

· Cumple con el estándar LFGB de seguridad alimenticia
· Cumple parte de las normas de ASTM D5250, EN 455 y EN 1186 (como revolución de guantes, no hay una regulación particular para este tipo, sin embargo, el guante cumple con la mayoría de los estándares con los métodos de prueba de ASTM D5250, EN 455 y EN 1186. El producto está siendo certificado en múltiples cuerpos de notificación).

LIBRE DE TALCO:

REF	TALLA	DISPENSADOR	CAJA DE TRANSPORTE
PG-341	XCH	100	4000
PG-341	CH	100	4000
PG-341	M	100	4000
PG-341	G	100	4000
PG-341	EG	100	4000

INFORMACIÓN TÉCNICA

Tipo	libre de talco, sin esterilizar
Material	polisintético amigable con el medio ambiente (confidencial)
Color	transparente, azul, rosa, verde amarillo, morado, azul marino, negro.
Modelos	ambidextros, con corte filme en borde.
Almacenamiento	Proteger de calor, humedad, luz fuerte y ozono.
Tamaño/Longitud total según EN 455-2	XS, S, M, L Y XL 270mm
Impermeabilidad según EN 455-1	AQL 2.5, 4.0
Durabilidad	Mínimo 5 años, en paquete original si se almacena según din 7716, ISO 2230

CODIFICACIÓN DE COLORES POR TALLAS

Cajas de guantes codificadas por color para una fácil identificación del tamaño

MÉTODOS DE CARGA

CARGA	DISPENSADOR	CAJA DE TRANSPORTE	PIEZAS/CONTENEDOR
Metodo 1	100 piezas	10 cajas	1,000 piezas
Metodo 2	150 piezas	10 cajas	1,500 piezas
Methodo 3	200 piezas	10 cajas	2,000 piezas

· Método de carga de las series de nitrilo, vinil y látex.
· Cargar más de 2,000 piezas por caja es mucho más peso para la carga y entrega.

DATOS TÉCNICOS

TAMAÑOS	XCH	CH	M	G	EG
Longitud (mm)	235+5mm	235+5mm	235+5mm	235+5mm	235+5mm
Ancho de la Palma	75+5mm	85+5mm	95+5mm	110+5mm	120+5mm
Longitud de Pulgar	52+2mm	54+2mm	57+2mm	59+2mm	65+2mm
Longitud Dedo Indice	66+2mm	68+2mm	72+2mm	74+2mm	80+2mm
Longitud Dedo Medio	77+2mm	79+2mm	82+2mm	85+2mm	92+2mm
Longitud Dedo Anular	68+2mm	71+2mm	75+2mm	77+2mm	82+2mm
Longitud Dedo Meñique	52+2mm	54+2mm	56+2mm	60+2mm	64+2mm

CALIFICACIONES

- Calificación de producto MDD
· FDA 510 (K)
· EN 455
· ASTM D5250
· ASTM D6319

- Sistema de control de calidad
· GMP
· SGS EN ISO 13485
· SGS EN ISO 9001

- Otras calificaciones
· BRC
· CE-PPE-PVC
· CE-PPE-NBR

		Vinil Premium	Sintetico Premium	Nitrilo Premium	Latex Premium
ESPECIFICACIONES FISICAS	Grosor de la palma	Min. 0.08mm	Min. 0.08mm	Min. 0.05mm	Min. 0.08mm
	Grosor de dedos	Min. 0.05mm	Min. 0.05mm	Min. 0.05mm	Min. 0.08mm
	Grosor de muñeca	Min. 0.06mm	Min. 0.06mm	Min. 0.05mm	Min. 0.08mm
	Resistencia a la tracción antes del envejecimiento	Min. 11MPa Avg. 12MPa	Min. 11MPa Avg. 16MPa	Min. 14MPa Avg. 18MPa	Min. 18MPa Avg. 20MPa
	Resistencia a la tracción despues del envejecimiento	Min. 11MPa Avg. 11MPa	Min. 11MPa Avg. 15MPa	Min. 14MPa Avg. 16MPa	Min. 14MPa Avg. 15MPa
	Tasa de alargamiento antes del envejecimiento	Min. 300% Avg. 420%	Min. 300% Avg. 460%	Min. 500% Avg. 580%	Min. 650% Avg. 680%
	Tasa de alargamiento despues del envejecimiento	Min. 300% Avg. 360%	Min. 300% Avg. 410%	Min. 400% Avg. 470%	Min. 500% Avg. 600%

	L X B X H	Método 1 (1000 piezas/contenedor)	Método 2 (1500 piezas/contenedor)	Método 3 (2000 piezas/contenedor)
DIMENSIONES DE EMBALAJE (MM) Y CAPACIDADES DE CARGA (CADA PRODUCTO PUEDE DIFERIR DE OTROS)	Dispensador	230x125x60mm	240x125x70mm	230x130x78mm
	Contenedor de Transporte	315x258x250mm	385x260x255mm	408x268x240mm
	Capacidad para uso general 20	1500 contenedores	1170 contenedores	1150 contenedores
	Capacidad para uso general 40	3100 contenedores	2400 contenedores	2380 contenedores
	Capacidad para alta calidad 40	3450 contenedores	2700 contenedores	2600 contenedores

· La información de arriba es solo para referencia. Una orden específica debe de ser confirmada de acuerdo con las regulaciones regionales y requerimientos del cliente.

3 - VESTIMENTA PROTECTORA

TRAJES DE AISLAMIENTO

· Batas AAMI de nivel 2
· Usar cuando el riesgo esperado de exposición a fluidos se encuentra entre bajo y moderado.
· Tejido de tres capas de peso medio
· Cierre de cuello con lengüeta de cinta.
· Cintura anudada, puños elásticos.

Trajes de aislamiento, Amarillo, Grande	Unitario por paquete= 10 Paquetes por caja = 10 Unitario por caja = 100
Trajes de aislamiento, Amarillo, Extra Grande	Unitario por paquete = 10 Paquetes por caja = 10 Unitario por caja = 100

Trajes de aislamiento, Azul, Grande	Unitario por paquete = 10 Paquetes por caja = 10 Unitario por caja = 100
Trajes de aislamiento, Azul, Extra Grande	Unitario por paquete = 10 Paquetes por caja = 10 Unitario por caja = 100

TRAJES IMPERMEABLES BASICOS

· Usar cuando el riesgo esperado de exposición a fluidos se encuentra entre moderado y alto.
· Hilado de tres capas con revestimiento laminado de polietileno.

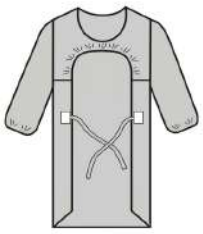

Traje impermeable con espalda abierta, cintura anudada, puños elásticos, amarillo, universal	Unitario por paquete = 10 Paquetes por caja = 5 Unitario por caja = 50
Traje impermeable con espalda abierta, cintura anudada, puños elásticos, azul, universal	Unitario por paquete = 10 Paquetes por caja = 5 Unitario por caja = 50

Traje impermeable con espalda completa, lazos para cuello y cintura, puños elásticos, azul, universal.	Unitario por paquete = 10 Paquetes por caja = 5 Unitario por caja = 50
Traje impermeable con espalda completa, lazos para cuello y cintura, puños elásticos, azul, universal.	Unitario por paquete = 10 Paquetes por caja = 5 Unitario por caja = 50
Traje impermeable con espalda completa lazos para cuello y cintura, puños elásticos, azul, universal.	Unitario por paquete = 10 Paquetes por caja = 5 Unitario por caja = 50

TRAJES IMPERMEABLES CONFORT

· Potencial para contacto de fluido moderado a pesado en el frente.
·Hilado de tres capas con revestimiento laminado de polietileno.
· Espalda hilada transpirable.
· Puños de punto.
· Lengüetas de velcro en el cuello.
· Atadura a la cintura

Traje impermeable con espalda abierta, puños de punto, azul, grande	Unitario por paquete = 30 Paquetes por caja = 2 Unitario por caja = 6
Traje confort impermeable con espalda completa, azul regular	Unitario por caja = 50
Traje confort impermeable con espalda completa, azul estragrande.	Unitario por caja = 50
Traje confort impermeable con espalda completa, amarillo regular..	Unitario por caja = 50
Traje confort impermeable con espalda completa amarillo estragrande.	Unitario por caja = 50

TRAJES DE FILME IMPERMEABLES APROBADOS*

· Potencial para remojo y contacto de fluidos pesados en el frente.
· Filme de polietileno impermeable.
· Espalda abierta, ganchos para el pulgar.

Trajes de filme impermeables Aprobados* con ganchos para el pulgar, azul, regular	Unitario por paquete= 15 Paquetes por caja = 5 Unitario por caja = 75
Trajes de filme impermeables Aprobados* ganchos para el pulgar, azul, extra grande	Unitario por paquete = 15 Paquetes por caja = 5 Unitario por caja = 75
Trajes de filme impermeables Aprobados* con ganchos para el pulgar, amarillo, regular	Unitario por paquete = 15 Paquetes por caja = 5 Unitario por caja = 75
Trajes de filme impermeables Aprobados* con ganchos para el pulgar, azul, extra grande	Unitario por paquete = 15 Paquetes por caja = 5 Unitario por caja = 75

TRAJE PARA QUIMIOTERAPIA

· Potencial para remojo y contacto con fluidos pesados en el frente.
· Probado con los 7 medicamentos de quimioterapia requeridos por el método de prueba ASTM F739
· Probado con 3 medicamentos de quimioterapia estándar adicionales de uso generalizado: cumple con los estándares de desempeño de barrera liquida ASTM 1670 y 1671.
· El nivel de protección más alto contra la inflamabilidad.
· Polipropileno con revestimiento de polietileno.

Comfort Gown, Knit Cuffs, Perforated Open Back, Blue, Universal.	Unitario por caja = 100

TRAJES MÉDICOS

CAMISAS MÉDICAS
· Potencial para contacto con fluidos ligeros
· Teijdo protector SMS de tres capas
· Escote redondo
· Bolsillo reforzado

Camisa médica, tela de 3 capas, azul, mediana	Unitario por caja = 48
Camisa médica, tela de 3 capas, azul, grande	Unitario por caja = 48
-Camisa médica, tela de 3 capas, azul, extra grande	Unitario por caja = 48

PANTALONES MÉDICOS

· Potencial para contacto con fluidos ligeros
· Tejido protector SMS de tres capas
· Cordón en la cintura
· Bolsillos laterales y traseros
· Costura reforzada

Pantalon médico, azul, mediano	Unitario por caja = 48
Pantalon médico, azul, grande	Unitario por caja = 48
Pantalon médico, azul, extra grande	Unitario por caja = 48

GORRA PARA LA CABEZA BOUFFANT

· No potencial para contacto con fluidos.
· Hilado con tela de 1 capa.
· Tamaño regular

Gorro Bouffant, tela hilada, Azul	Unitario por dispensador = 100 Dispensador por caja = 5 Unitario por caja = 500
Gorro Bouffant, tela hilada, Blanco	Unitario por dispensador = 100 Dispensador por caja = 5 Unitario por caja = 500

GORRO QUIRÚRGICO

· No potencial para contacto con fluidos
· Hilado con tela de 1 capa
· Tamaño universal

Gorro quirúrgico, azul	Unitarios por dispensador = 100 Dispensador por caja = 3 Unitario por caja = 300

CAPUCHA QUIRÚRGICA

· No potencial para contacto con fluidos
· Tejido protector SMS de tres capas
· Atadura en el cuello
· Talla universal

Capucha protectora quirúrgica, azul	Unitarios por dispensador = 100 Dispensador por caja = 3 Unitario por caja = 300

CALZADO - COBERTOR DE CALZADO

Cobertor de calzado, Tejido SMS, Azul, Regular	Unitarios por dispensador= 100 Dispensador por caja = 2 Unitario por caja = 200

COBERTOR DE CALZADO ANTIDESLIZANTE BÁSICO

· Azul
· Tejido protector SMS de tres capas
· Libre de látex de caucho natural

Cobertor de calzado antideslizante básico, tejido SMS, Regular	Unitarios por dispensador= 100 Dispensador por caja = 3 Unitario por caja = 300
Cobertor de calzado antideslizante básico, tejido SMS, EXtra Grande	Unitarios por dispensador= 100 Dispensador por caja = 2 Unitario por caja = 200

COBERTOR DE CALZADO EXTRA TRACCIÓN*

· Azul
· Tejido protector SMS de tres capas
· Tiras de tracción
· Libre de látex de caucho natural

Cobertor de calzado EXTRA TRACCIÓN*, regular	Unitarios por dispensador= 100 Dispensador por caja = 3 Unitario por caja = 300
Cobertor de calzado EXTRA TRACCIÓN*, extra grande	Unitarios por dispensador= 80 Dispensador por caja = 3 Unitario por caja = 240

COBERTURA DE CALZADO CON TOBILLEROS

· Contaminación moderada de fluidos
· Cobertura sobre el tobillo
· Tejido protector SMS de tres capas
· Tiras de tracción adhesivas
· Libre de látex de caucho natural

Cobertura de calzado con Tobilleros, tejido de tres capas, tiras de tracción adhesivas, extra grande	Unitarios por dispensador = 90 Dispensador por caja = 3 Unitario por caja = 270

COBERTURA DE BOTA ULTRA COMPLETA - ALTA PROTECCIÓN ALTURA DE RODILLA

· Potencial para contaminación pesada de fluidos
· Bota hasta la rodilla
· Recubrimiento de filme plástico sobre tela de tres capas
· Dos tiras de tracción de espuma adhesiva de 2,5 cm de 1"
· Libre de látex de caucho natural

Cubierta completa de bota de ALTA PROTECCION*, mediana	Unitarios por dispensador = 30 Dispensador por caja = 4 Unitario por caja = 120
Cubierta completa de bota de ALTA PROTECCION*, grande	Unitarios por dispensador = 30 Dispensador por caja = 4 Unitario por caja = 120

4 - CARETAS FACIALES PROTECTORAS

CARETA FACIAL PROTECTORA

DESCRIPCIÓN

Careta facial, según reglamento (UE) 2016/425, categoría II Equipo de protección personal (EPI), clase 1A protección ocular según. EN 166. Consta de soporte, correas de plástico y visera, con goma espuma interior en la zona de la frente para una agradable comodidad de uso.

CARACTERÍSTICAS

· Materiales: Polipropileno, Polietileno
· Peso: aprox. 90 g
· Para proteger toda la cara de los fluidos corporales (p. Ej., Saliva y sangre) y del contacto no deseado
· Artículo predesinfectado y reutilizable: es posible una fácil limpieza y desinfección
Fácil ajuste de las correas de plástico a la circunferencia de la cabeza.

CARETA PROTECTORA CON LENTES RÍGIDA DE POLICARBONATO – 1 PIEZA

DESCRIPCIÓN

Esta careta de protección facial te ofrece una practicidad muy superior que otro tipo de caretas. Con otro tipo de caretas requieres normalmente de tus dos manos para colocártela correctamente, este tipo de careta en particular la puedes manipular con una sola mano y maniobrar con mucha mayor facilidad.

CARACTERÍSTICAS

· Modelo aerodinámico, funcional inclusive para andar en bicicleta.
· Ergonómico.
· Liviano.
· Policarbonato.
· Antirayaduras.
· Material antiempaño.
· Altamente resistente y durable.
· Tipo Lentes para mayor comodidad.
· Claridad extrema, total visibilidad.

CARETA PROTECTORA CON LENTES DE PLÁSTICO– 1 PIEZA

DESCRIPCIÓN

Esta careta de protección facial te ofrece una practicidad muy superior que otro tipo de caretas. Con otro tipo de caretas requieres normalmente de tus dos manos para colocártela correctamente, este tipo de careta en particular la puedes manipular con una sola mano y maniobrar con mucha mayor facilidad. El marco de lentes donde se coloca la protección plástica es muy resistente y flexible.
La mica viene con dos películas de plástico que la protegen de ralladuras durante su transporte, es importante removerlas antes de utilizarla ya que la visibilidad se verá disminuida de no hacerlo.

CARACTERÍSTICAS

– Modelo aerodinámico, funcional inclusive para andar en bicicleta.
– Ergonómico.
– Liviano.
– Tipo Lentes para mayor comodidad.
– Claridad extrema, total visibilidad.

5 - GEL ANTIBACTERIAL

GEL ANTIBACTERIAL MARCA CUBREX. PRESENTACIÓN: 500ML

DESCRIPCIÓN

Mata gérmenes, reduce bacterias y los virus en las manos que pueden causar enfermedades.
Ingrediente activo: Popósito, Alcohol etílico 75% v/v - antimicrobiano.

MODO DE USO

- Mójese bien las manos con el producto y frote sobre la piel hasta que seque.

- Los niños de 6 años y menores necesitan supervisión de un adulto al usar este producto.

PRECAUCIONES

• Evite el contacto con los ojos y la piel rota.

• Mantener fuera del alcance de los niños.

• Suspenda su uso y consulte a su médico si se desarrolla irritación o enrojecimiento.

• En caso de contacto con los ojos, enjuage con abundante agua y busque asistencia médica.

• En caso de ingestión, obtenga ayuda médica o póngase en contacto con un centro de control de intoxicaciones.

INGREDIENTES INACTIVOS

Agua (Agua), glicerina, propilenglicol, gel de aloe barbadensis, (aloe vera) carbómetro, trietanolamina, fragancia, acetato de tocoferilo, (vitamina E).

ALMACENAMIENTO

Almacenar a temperaturas que no excedan los 30ºC. Mantener bien cerrado.

Producto Inflamable
Manténgase alejado del fuego.

BATCH No. 16042020 – Made in P.R.C.
Importado por Unión Logística S.A.
Distribuido Mundialmente por:
www.unionlogistica.com
SOLO PARA USO EXTERNO
Código de barras:
6 937926 346391

TERMÓMETRO INFRARROJO DE MODO DUAL

DESCRIPCIÓN

Termómetro infrarrojo para la medición especialmente rápida e higiénica de la temperatura corporal. Adecuado para la medición rápida y sin contacto, según el infrarrojo emitido por el tímpano o la frente. También se puede utilizar para medir la temperatura de objetos.

CARACTERÍSTICAS

- Medición segura e higiénica gracias a la tecnología infrarroja. Resultados de medición en 1 segundo.
- Usos múltiples:
  - Modo de frente
  - Modo de oído
  - Modo de objeto
- Medición sin contacto. La distancia de medición de la temperatura corporal es de 1-3 cm para uso en la frente y en objetos.
- Con tapa protectora magnética para la sonda de medición.
- Modo adulto y niño para garantizar resultados más precisos.
- Control de temperatura posible en todo momento gracias al silenciamiento.
- Advertencia de fiebre mediante una pantalla roja.
- Automático apagado después de 10 segundos.
- Indicación de batería baja.
- Incluye bolsa de almacenamiento y pilas.

ESPECIFICACIONES TÉCNICAS

Pantalla	
Tipo	Pantalla LCD HD
Rango de medición y precisión	
Modo frente	35 - 42,2 º C + 0,2%
Modo oído	35 - 42 º C 0,2%
Modo objeto	0 - 100 º C + 1,0%
Más datos de rendimiento	
Resolución de pantalla	0,1 º C
Almacenamiento de memoria	20 conjuntos de datos de medición
Función de apagado automático	10 s / 1 s
Requisitos de alimentación	
Baterías	Tipo 1,5 V AAA (2 pzas.)

OXIMETRO DE PULSO

DESCRIPCIÓN

Un oxímetro de pulso es un dispositivo muy importante y común para verificar la saturación de oxígeno (Sp02) y la frecuencia del pulso. Como dispositivo de monitoreo fisiológico pequeño, compacto, simple, confiable y duradero, el oximetro de pulso se aplica ampliamente en clínicas, hospitales, atención domiciliaria, entre otras instalaciones médicas.

CARACTERÍSTICAS

· Alta precisión y tiempo real de indicación de medición.
· Pantalla grande HD y carcasa de silicona suave única que proporcionan una medición clara y cómoda.
·Un sensor y un LED mejorados que permiten la medición de Sp02 (nivel de saturación de oxígeno en sangre) y la frecuencia del pulso incluso con baja perfusión sanguínea.
·La función de alarma recuerda a los pacientes que noten los cambios en el valor de Sp02 y la frecuencia del pulso. Se puede utilizar en la monitorización de la terapia con oxígeno.
· Apto para todas las edades, cámara de dedos con sistema de resorte inteligente, se adapta a una amplia gama de tamaños de dedos, desde niños hasta adultos.
· Indicación de batería baja.

ESPECIFICACIONES TÉCNICAS

Rango de aplicación:	
Adultos, adolescentes y niños	
Sp02:	
Precisión de medición	70% - 100% + 2%
Frecuencia del pulso:	
Precisión de medición	Sp02 30 lpm - 99 lpm 2 lpm; 100 bpm - 250 bpm = 2%
Pantalla:	
Tipo	LED HD
Dimensiones	62 x 37 x 32 mm
Parámetros	Sp02, frecuencia de pulso
Peso	28,7 g (sin baterías)
Requisitos de alimentación:	
Baterías	Tipo 1,5 V AAA (2 pzas.)

7 - INSUMOS

JERINGAS AUTO DESHABILITABLES Y ESPECIALES

• Jeringa UNI-BODY 1ml.
• Jeringa de deslizamiento Luer 1ml (aguja separada de insulina).
• Jeringa Oral 10ml.
• Jeringa 50ml.
• Jeringa de punta CATH 50ml.
• Jeringa auto deshabilitable (aguja fija de vacuna) 0.5ml.
• Jeringa auto deshabilitada 3ml, 5ml and 10ml.

JERINGAS DESECHABLES

•Fabricado en polipropileno, cuerpo altamente transparente, graduación negra de alto contraste, marcado permanente y legibilidad ideal.
• Cada tamaño disponible con punta de bloqueo Luer y punta de bloqueo de tornillo.
• Tapón de embolo con doble anillo de sellado para lenta aspiración e inyección.
• Fabricado en caucho natural y mínimo volumen residual de acuerdo a los estándares internacionales.

CALIBRE DE AGUJA

Inyección intradermal
Inyección Intramuscular
Inyección Subcutánea

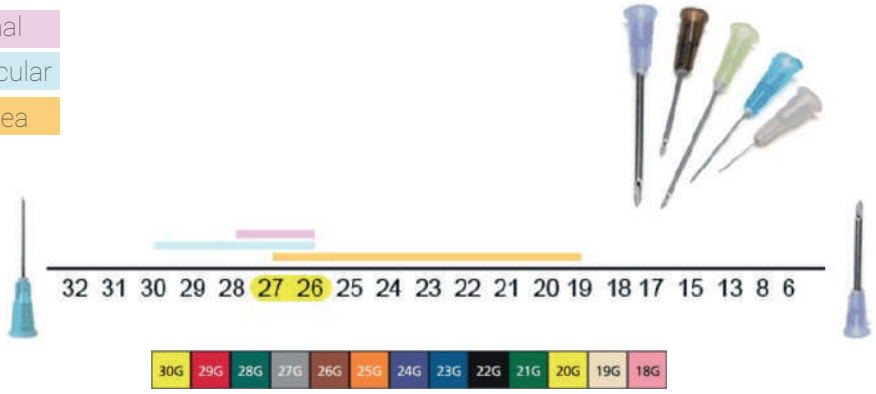

Estándares de color ISO para agujas de ingeniería de seguridad

• Recomendaciones de calibre para inyecciones intradérmicas - 26 a 38.
• Recomendaciones de calibre para inyecciones intramusculares - 26 a 30.
• Recomendaciones de calibre para inyecciones subcutáneas - 19 a 27.
• Hay superposición entre los tres tipos de inyección para los calibres 26 y 27
• Cuanto mayor sea el número de calibre, menor es el diámetro de la aguja.
• Cuanto mayor sea la viscosidad del fluido, menor será el tamaño del calibre.
• Cuanto menor sea el número de calibre, más fuerte será la aguja y habrá menos posibilidades de que se doble o se rompa.
• Cuanto mayor sea el número del calibre, menos dolor o hematomas experimentan los pacientes.

*Fuente: Benton Dickinson

LONGITUD DE LA AGUJA

Inyección intradermal
Inyección Intramuscular
Inyección Subcutánea

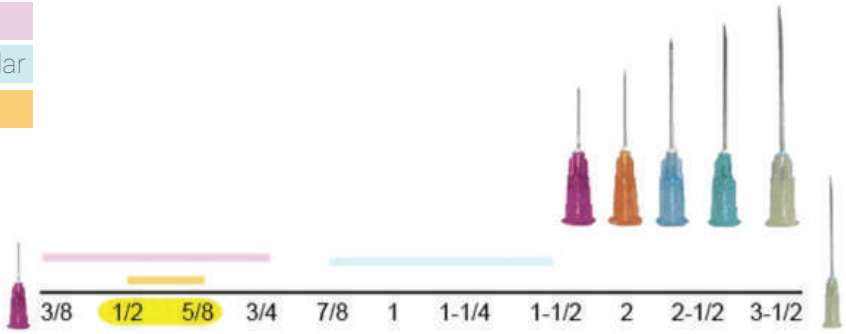

- Longitud recomendada para inyecciones intradérmicas - 3/8" a 3/4".
- Longitud recomendada para inyecciones intramusculares - 7/8" a 1-1/2".
- Longitud recomendada para inyecciones subcutáneas - 1/2" a 5/8".
- Hay superposición entre las inyecciones intradérmicas y subcutáneas por longitud de agujas de 1/2" a 3/8".
- Cuanto más profunda sea la inyección, mayor será la longitud necesaria de la aguja.
- Cuanto menor sea la longitud de la aguja, menos dolor o hematomas experimentan los pacientes.

LISTA DE JERINGAS

N.S	PRODUCTO	EMBALAJE	COMPOSICIÓN
1	Jeringa UNI-BODY 1ml	Caja de 100	Jeringa 1ml
2	Jeringa de deslizamiento luer 1ml (aguja separada)	Caja de 100	Jeringa 1ml
3	Jeringas 1ml, 3 partes, Escala 0.1 ml, aguja separada	Caja de 100	0.5x25mm (25G 1) and 0.6x25mm (23G 1)
4	Jeringa 3ml (bloqueo de deslizamiento)	Caja de 100	Jeringa 3ml
5	Jeringa 5ml (bloqueo de deslizamiento)	Caja de 100	Jeringa 5ml
6	Jeringa 10ml (bloqueo de deslizamiento)	Caja de 100	Jeringa 10ml
7	Jeringa Oral 10ml	Caja de 100	Jeringa 10ml
8	Jeringa 20ml	Caja de 100	Jeringa 20ml
9	Jeringa 50ml	Caja de 100	Jeringa 50ml
10	Punta de cateterismo 50ml	Caja de 50	Jeringa 50ml
11	Jeringa de prevención de reutilización RUP 0.5ml. (seguridad, Mirada de embolo, Vacuna)	Caja de 100	Jeringas para vacunacion 0.5ml
12	Jeringa de prevención de reutilización RUP 2ml. (Seguridad, Mirada de embolo).	Caja de 100	2ml, longitud 1.0
13	Jeringa de prevención de reutilización RUP 3ml. (Seguridad, Mirada de embolo).	Caja de 100	3ml, longitud 1.25
14	Jeringa de prevención de reutilización RUP 5ml. (Seguridad, Mirada de embolo).	Caja de 100	5ml, longitud 1.50
15	Jeringa de prevención de reutilización RUP 10ml. (Seguridad, Mirada de embolo).	Caja de 100	10ml
16	Jeringa de prevención de reutilización y de prevención de lesiones de pegado 1ml. Con marca ECLipse	Caja de 100	1ml
17	Jeringa de prevención de reutilizacion y de prevención de lesiones de pegado 2ml. Con marca ECLipse	Caja de 100	2ml
18	Jeringa de prevención de reutilizacion y de prevención de lesiones de pegado 3ml. Con marca ECLipse	Caja de 100	3ml
19	Jeringa de prevención de reutilizacion y de prevención de lesiones de pegado 5ml. Con marca ECLipse	Caja de 100	5ml
20	Jeringa de prevención de reutilizacion y de prevención de lesiones de pegado 10ml. Con marca ECLipse	Caja de 100	10ml

*Calibre o tamaños de agujas disponibles (ancho o diametro de la aguja): 32, 31, 30, 29, 28, 27, 26, 25, 24, 23, 22, 21, 20, 19, 18, 17, 15, 13, 8, 6. (el tamaño 32 es el mas delgado y es el mas adecuado para aplicaciones intradermicas o de vacunacion)
**Longitudes de agujas disponibles en pulgadas de corta a larga: 3/8, 1/2, 5/8, 3/4, 7/8, 1, 1-1/4, 1-1/2, 2, 2-1/2, 3-1/2)

CÁNULAS

• El material del tubo es biocompatible con un mayor tiempo de permanencia, con bajo coeficiente de fricción lo cual suaviza la inserción.
• Válvula de puerto/inyección con válvula de silicón de no regreso para medicación intermitente.
• Capuchón con recubrimiento de color de fácil identificación del calibre.
• Bisel afilado con aguja de corte posterior para reducir la fuerza de penetración.
• Cubierta de aguja para proteger la aguja de daños accidentales.
• Bloqueo Luer (tapón) usado para tapar la canula que no esta en uso.

CATÉTER FOLEY DE LATEX

• Punta reforzada (resistente al pandeo) y eje flexible para una inserción y extracción suaves, óptimo tamaño y forma del lumen para un flujo rápido y eficiente.
• Los ojales grandes y suaves proporcionan un excelente drenaje y resistencia en la punta.
• Globo fuerte y simétrico (evita un desinflado prematuro y un desprendimiento inesperado).
• Tamaño (6, 8, 10, 12, 14, 16,18, 20, 22, 24)
• Adaptación a diferentes necesidades y dentro de los estándares internacionales.

• La línea opaca de rayos X atraviesa el tubo del catéter de globo de silicona de foley.
• Bolsas estériles de grado medico 30ml/cc, con válvula azul, válvula de plastico (dura).
• Tamaños (6,8,10,12,14,16,18,20,22,24)

TUBOS ENDOTRAQUEALES

• Fabricado con material especial de PVC siliconizado no tóxico ni irritante, para rayos x de longitud completa (fácil de insertar).
• El tubo esta graduado para asistir en facilitar la colocación del tubo más allá de las cuerdas bucales asi como para determinar la profundidad de inserción.
• Disponible en dos tipos, con puño y sin puño.
• Línea opaca para valorar la ubicación exacta del tubo, las puntas suaves ayudan a la intubación no traumática.

PRODUCTOS DE ANESTESIA

- Catéter de succión.
- Montaje de catéter.
- Circuitos de anestesia.
- Mascarilla de anestesia.

TERAPIA RESPIRATORIA

- Filtro bacterial y HME.
- Mascarilla nebulizadora y boquilla.
- Circuitos de anestesia.
- Mascarilla de anestesia.

CARDIOLOGÍA INTERVENCIONISTA

- Vaina introductora femoral.
- Aguja Introductora.
- Dispositivo de inflado.
- Jeringa Angio.
- Conector en Y para válvula hemostática.

TERAPIA DE INFUSIÓN

- Set de infusión IV (standar)
- Set de infusión IV (premium)
- Set IV con aguja micro.
- Set de infusión IV. (regulador de flujo)

OTRAS CARACTERÍSTICAS:

- Regulador de flujo integrado en el set de infusion IV para control de flujo preciso.
- Control de rangos de flujo de fluidos IV con un rango de 5 a 250ml/hr.
- Aproximadamente 20 gotas/ml.

CRONOMETRO DE 3 VÍAS

• El cronómetro de 3 vías esta diseñado para proveer acceso dentro del sistema de cánula IV para la administración de dos fluidos o medicamentos al mismo tiempo basado en el tiempo de aplicación y requerimientos.
• Para presiones de hasta 4,5 bar (65 psi).
• Rotación de 360 grados.

SET PARA SANGRE INTRAVENOSA

•Los sets para transfusiones sanguíneas están diseñados para administrar sangre dentro del sistema circulatorio humano utilizando catéter y cánula intravenosa.

Cubrex MEDICAL & SAFETY EQUIPMENT

BOLSA RECOLECTORA DE ORINA PARA ADULTO

La bolsa de orina se utiliza para recolectar orina de un paciente, esta conectado a los catéteres Foley y Nelaton.
• Con salida inferior y entrada superior.
• Para recolección de orina a corto y largo plazo.
• Agujeros en la parte superior para colgar la bolsa.
• Capacidad de 2000 ml.
• Con conectores estériles y no estériles de empujar/jalar.

BOLSA RECOLECTORA DE ORINA PEDIÁTRICA

• Capacidad de 100 ml.

• Para recolección de orina a corto plazo.
• Adecuado para infantes tanto masculinos como femeninos.
• Contiene un adhesivo especial para un mayor agarre y fácil extracción de la piel suave del infante.

UROLOGíA

• Bolsa recolectora de orina con soporte para piernas (estéril y no estéril)
• Para recolección de orina a corto plazo.
• Con salida inferior y entrada superior.
• Disponible con correas para las piernas.
• Capacidad de 500 ml.
• Catéter Foley de silicona de 3 vías
• Para recolección de orina a corto plazo.
• Con entrada superior.
• Capacidad de 2000 ml.

ABRAZADERA PARA CORDÓN UMBILICAL

• Para recolección de orina a corto plazo.
• La abrazadera para cordón umbilical es usada para sujetar el cordón umbilical inmediatamente déspues del nacimiento del bebe.
• Abrazadera de cordón con calidad estándar (Code: 9002-1).
• Abrazadera de cordon con calidad premium (Code: 9002-2).

VIA AÉREA GUEDEL (TAMAÑO, 00,0,1,2,3,4)

• El producto se utiliza para cubrir las manos durante una cirugía.
• Tamaños : 7.0, 7.5, 8.0, 8.5
• Ultra fácil (con talco) es calidad premium (Code: 9013).
• Ultra Touch es calidad Estandar (Code: 9014)

8 - PRUEBAS RÁPIDAS COVID

PRUEBA RÁPIDA COVID-19 ANTÍGENO INDIVIDUAL - 1 PIEZA

DESCRIPCIÓN

El casete de prueba rápida de antígeno del nuevo coronavirus (SARS-Cov-2) (hisopo) es un ensayo de membrana inmunocromatográfica que utiliza anticuerpos monoclonales altamente sensibles contra el nuevo coronavirus. El dispositivo de prueba se compone de tres partes, es decir, almohadilla de muestra, almohadilla de reactivo y membrana de reacción.

RECOMENDACIONES

Se recomienda su aplicación por un profesional de la salud.

Ayuno mínimo de 3 horas, sin aseo bucal y sin uso de enjuagues bucales. Sin aseo nasal ni aplicar medicamentos y/o soluciones nasales. Sin uso de antibióticos y/o medicamentos.

Mujeres sin lápiz labial y/o maquillaje.

CONTENIDO DE KIT

- 1 Tarjeta de prueba.
- 1 Botella de diluyente.
- 1 Pieza de inserto (instrucciones de uso).
- Material de aplicación.

PRUEBA RÁPIDA DE ANTICUERPOS INDIVIDUAL COVID-19 (IgG/IgM) – 1 PIEZA

DESCRIPCIÓN

El dispositivo de prueba rápida IgG/IgM 2019-nCOV/-COVID-19 es una cromatografía de inmunoensayo rápida para la detección cualitativa de anticuerpos IgG e IgM de la enfermedad por coronavirus 2019 en sangre entera humana, suero o plasma como ayuda en el diagnóstico de infecciones por COVID-19.

CONTENIDO DE KIT

- 1 Tarjeta de prueba.
- 1 Botella de diluyente.
- 1 Pieza de inserto (instrucciones de uso).
- Material de aplicación.

9 - VACUNAS

VACUNAS

Actualmente tenemos 2 vacunas disponibles, lo que garantiza un alto grado de "capacidad de suministro".
Tenemos acceso directo a la agencia de asignación gubernamental para la vacuna Sputnik V Covid-19.

• Permitimos un acceso rápido directo a la organización vendedora que acepta pedidos de gobiernos, otros socios del sistema de salud (Distribución farmacéutica, farmacias, organizaciones de compra privadas).

• Tenemos acceso a cantidades no restringidas de vacunas, solo limitadas por la capacidad de producción.

• Contratos a largo plazo posibles y recomendados.

• Las condiciones de pago de la transacción se negociarán por separado, según la fuente, a través de una carta de crédito irrevocable, depósito en garantía, banco garantía - otras opciones.

• En el segundo paso del proceso, negociaciones directas con la agencia gubernamental de venta directa que proporciona todos los documentos necesarios y prueba de vida (informes SGS).

• Una empresa con sede en Suiza, Excellion AG, es un mandato de la organización de ventas rusa y se hace cargo de la manipulación completa y coordinación del negocio (contratación, pagos, etc).

• Proceso de compra muy sencillo con contacto directo muy rápido con el vendedor.

NOTA:

• Los términos pueden cambiarse por medidas políticas y / o cambiar la ley y / o cambiar las condiciones del mercado.

• El procedimiento debe considerarse como un ejemplo, ya que cada fuente define diferentes POE y el procedimiento puede adaptarse a las condiciones del mercado.

CONSULTA Y PRAPRACIÓN	DILIGENCIA INICAL	NEGOCIACIÓN DE CONTRATO	EJECUCIÓN DE LA TRANSACCIÓN	ENTREGA DEL PRODUCTO
• Recibir consulta • Se requiere breve documentación y proporcionar plantillas para facilitar el proceso. • Firmar NCNDA	• Enviar carta de solicitud con detalles y mandato para " Socio de negociación" Excellion. • Enviar documentos a Excellion • Ejecutar la diligencia	•Excellion propone detalles contractuales. • Excellion se alinea SPA con russ. Gobernador Agencia (vendedor) • Firmar contrato. •LC abierto / carga Depósito.	Iniciar pago • Preparar la entrega de bienes. • Preparar el envío documentos. • Utilizar LC o liberar montos de depósitos en garantía.	• Enviar productos a destino fina.l • Ejecute SGS - si lo desea, a cargo del comprador a la llegada. • Aceptar el producto. • Cerrar trasacción.

COMPAÑÍA SINOVAC

· Compañía de vacunas totalmente integrada con sede en China fundada en 2001.
· Centrado en R&D, fabricación y comercialización de productos vacunales.
· Sólida cartera de productos que incluye vacunas para la hepatitis A, hepatitis A y B, influenza, paperas, H5N1 y H1N1.
Línea sólida que incluye la vacuna EV71, la vacuna antineumocócica de polisacáridos (PPV), la vacuna contra la varicela y Sabin-IPV.

NUESTRA CARTERA ACTUAL DE PRODUCTOS PRINCIPALES IMPULSA EL CRECIMIENTO

Vacuna contra la hepatitis A: Healive®

· Primera vacuna inactivada contra la hepatitis A desarrollada en China.
· Mejor perfil de seguridad que la vacuna viva atenuada contra la hepatitis A.
· Suministrado principalmente al mercado privado, también incluido en EPI en Beijing, Shanghai, Tianjin y parte de Jiangsu.

Vacuna contra la hepatitis A + B: Bilieve®

· Única vacuna combinada contra la hepatitis A y B disponible en China.
· Primera vacuna de este tipo producida en China
· Solo mercado privado .

Vacuna contra la influenza estacional: Anflu®

· Primera vacuna contra la gripe producida localmente sin conservantes .
· Primer miembro del grupo de trabajo de suministro de vacunas contra la gripe de países en desarrollo.
· Enfoque en el mercado privado, también suministrado al mercado público en Beijing.

Vacuna contra las paperas: Live®

· Primera vacuna viva atenuada fabricada por Sinovac.
· Ayudó a establecer la capacidad de producción viva atenuada de otras vacunas, como la varicela.

VACUNAS PANDÉMICAS SUMINISTRADAS AL GOBIERNO

Sinovac se dedica a la R&D de vacunas contra enfermedades de reciente aparición que pueden causar una pandemia entre los seres humanos.

PANFLU

· Primera y única vacuna H5N1 aprobada en China
· Única vacuna H5N1 calificada para el programa de almacenamiento del gobierno chino Aprobada en 2008

PANFLU.1

· Primera vacuna aprobada contra la gripe H1N1 en el mundo
· Aprobada en 2009

INLIVE: VACUNA INACTIVADA CONTRA ENTEROVIRUS

ENSAYOS CLÍNICOS

· 94,8% de eficacia frente a la HFMD asociada a EV71 en lactantes y niños pequeños
· Tasa de eficacia del 100% frente a hospitalizaciones asociadas a EV71 y frente a HFMD con complicaciones neurológicas, principal causa de muerte;
· Buen perfil de seguridad
· Resultados de eficacia de ensayos clínicos de fase III, publicados en NEJM

REGULACIONES

· CFDA revisó los aspectos técnicos de la investigación, se prepararon datos estadísticos suplementarios enviado, se requerían datos clínicos adicionales.
· China CDC responsable del monitoreo de epidemias y prevención de enfermedades; trabajando estrechamente con CFDA para desarrollar una estrategia de vacunación después de que se comercialice la vacuna.

INSTALACIONES

· Instalación de producción dedicada lista para inspección GMP
· Capacidad de fabricación de 20 mil dosis al año
· Se aprobó una subvención del gobierno de 60 millones de RMB para la construcción del Planta de producción dedicada de la empresa para la vacuna EV71, 20 millones recibidos.

MERCADO
· Población objetivo: niños menores de 5 años, alrededor de 80 mil habitantes en China
· Potencial demanda adicional en otras regiones de Asia-Pacífico

COMPETENCIA

· Otras dos empresas con candidatos a vacunas EV71 en el mismo proceso regulatorio
Una empresa adicional en la etapa inicial del proceso regulatorio Ensayos clínicos

Cubrex MEDICAL & SAFETY EQUIPMENT

VACUNA ANTINEUMOCÓCICA DE POLISACÁRIDOS

La primera vacuna bacteriana de la empresa.

MERCADO POTENCIAL

Población objetivo:

Más de 350 millones de personas mayores de 50 años.

Dos proveedores locales en China.

8,9 millones de dosis suministradas en China.

VACUNA CONTRA LA VARICELA

Una plataforma de vacuna viva atenuada.

MERCADO POTENCIAL

Población objetivo:

17,6 millones de dosis suministradas en China en 2013.

Cuatro proveedores locales en China.

Potencialmente incluido en el EPI.

VACUNA ANTIPOLIOMIELÍTICA INACTIVADA SABIN-SIPV

Desarrollado en cooperación con la OMS para satisfacer una demanda mundial significativa.

GRAN OPORTUNIDAD DE MERCADO:

Para 2018, el mercado potencial total estimado es de 64 millones de dosis (4 dosis * 16 millones de recién nacidos por año).

· Compromiso de 20 millones de dosis con la OMS según sea necesario.
· El volumen de OPV planificado por UNICEF para 2014 es de 1.900 millones de dosis.

Un componente clave de la vacuna combinada más vendida.

EXPANSIÓN DEL MERCADO INTERNACIONAL

· Productos con licencia en 6 países
· Tiene como objetivo ingresar a otros 15 países.

Cubrex MEDICAL & SAFETY EQUIPMENT

Cubrex MEDICAL & SAFETY EQUIPMENT

Contacta con nosotros:

cubrex.net

info@eroglobal.com

Plaza de Cuba, 5. 8ºC,
C.P. 41011 Sevilla
Sevilla, España